노인학대예방활동 현황









1. 노인인권 및 노인학대 예방교육 - 자체교육 및 온라인교육

좋은아침요양원에서는 시설 내 어르신들의 인권 존중과 학대 예방을 위하여

노인인권 및 노인학대예방교육이 매월 1회, 전 종사자와 어르신들을 대상으로 진행됩니다.

또 분기별 온라인교육도 수료하여 종사자들의 책임감을 더욱 더 고취시키도록 하고 있습니다.



2. <어르신을 모시는 마음가짐 선서>

좋은아침요양원에서는 근무 시작 전, 전 종사자들이 <어르신을 모시는 마음가짐> 선서를 외친 후 업무를 시작합니다.

3. 인권존중서약서

좋은아침요양원은 입사 한 모든 종사자들에게 노인인권존중서약서를 받고 있습니다.

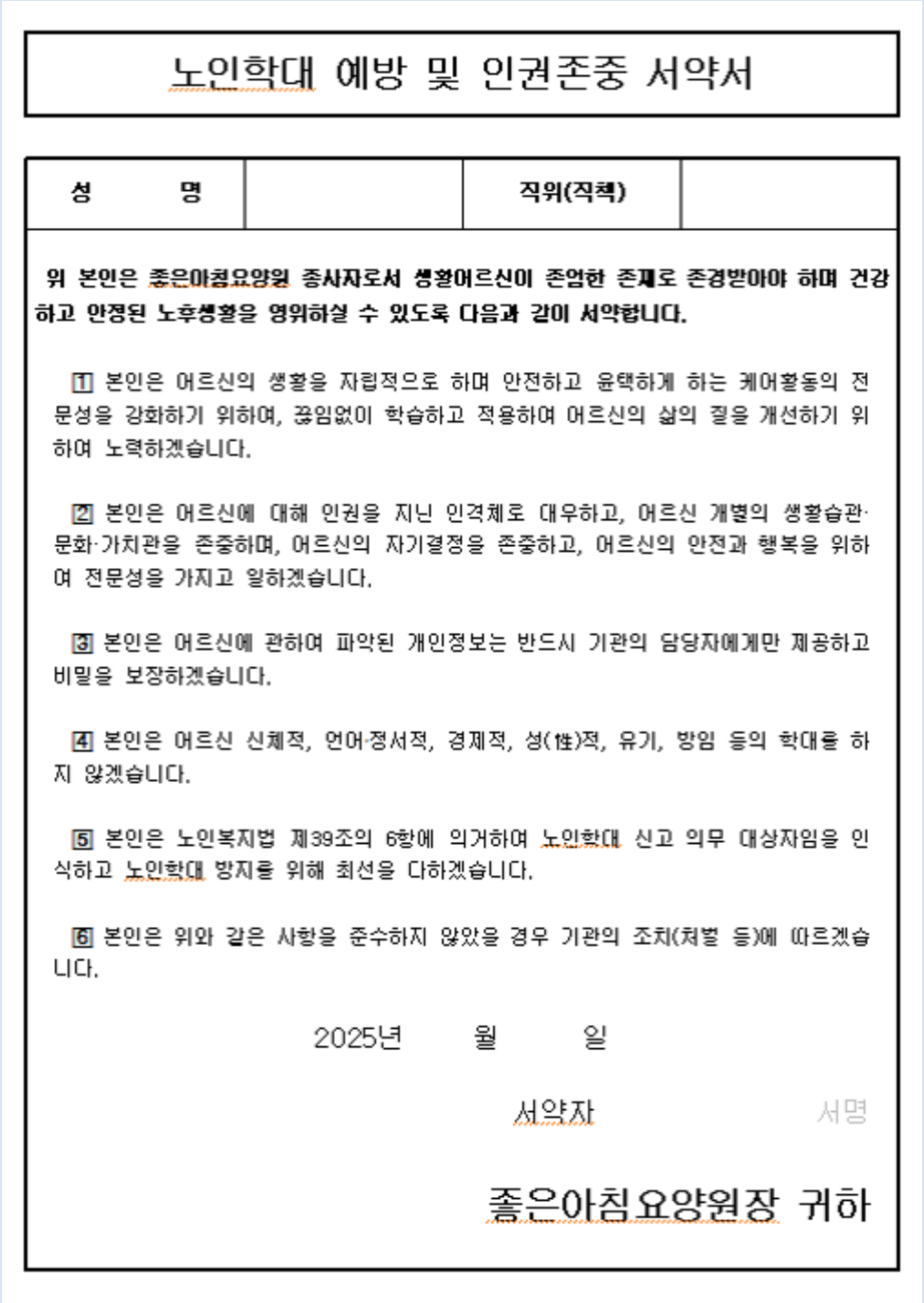

노인학대 예방 및 인권존중 서약서

성 명		직위(직책)	

위 본인은 좋은아침요양원 종사자로서 생활어르신이 존엄한 존재로 존경받아야 하며 건강하고 안정된 노후생활을 영위하실 수 있도록 다음과 같이 서약합니다.

1 본인은 어르신의 생활을 자립적으로 하며 안전하고 윤택하게 하는 케어활동의 전문성을 강화하기 위하여, 끊임없이 학습하고 적용하여 어르신의 삶의 질을 개선하기 위하여 노력하겠습니다.

2 본인은 어르신에 대해 인권을 지닌 인격체로 대우하고, 어르신 개별의 생활습관·문화·가치관을 존중하며, 어르신의 자기결정을 존중하고, 어르신의 안전과 행복을 위하여 전문성을 가지고 일하겠습니다.

3 본인은 어르신에 관하여 파악된 개인정보는 반드시 기관의 담당자에게만 제공하고 비밀을 보장하겠습니다.

4 본인은 어르신 신체적, 언어·정서적, 경제적, 성(性)적, 유기, 방임 등의 학대를 하지 않겠습니다.

5 본인은 노인복지법 제39조의 6항에 의거하여 노인학대 신고 의무 대상자임을 인식하고 노인학대 방지를 위해 최선을 다하겠습니다.

6 본인은 위와 같은 사항을 준수하지 않았을 경우 기관의 조치(처벌 등)에 따르겠습니다.

2025년 월 일

서약자 서명

좋은아침요양원장 귀하

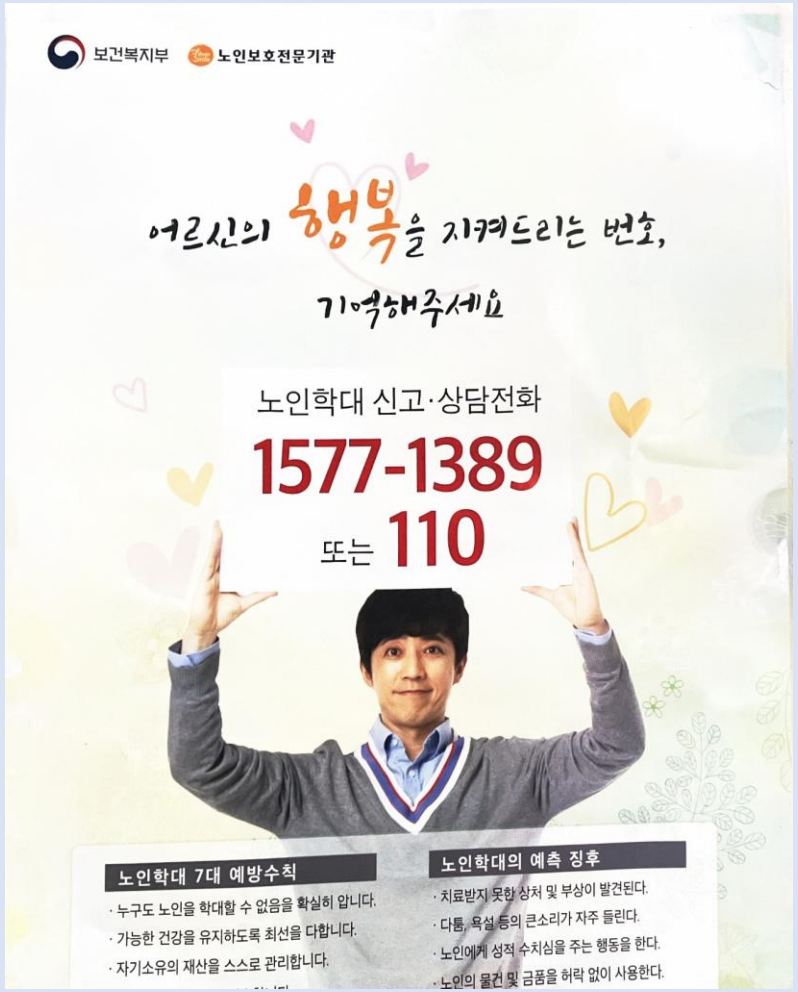

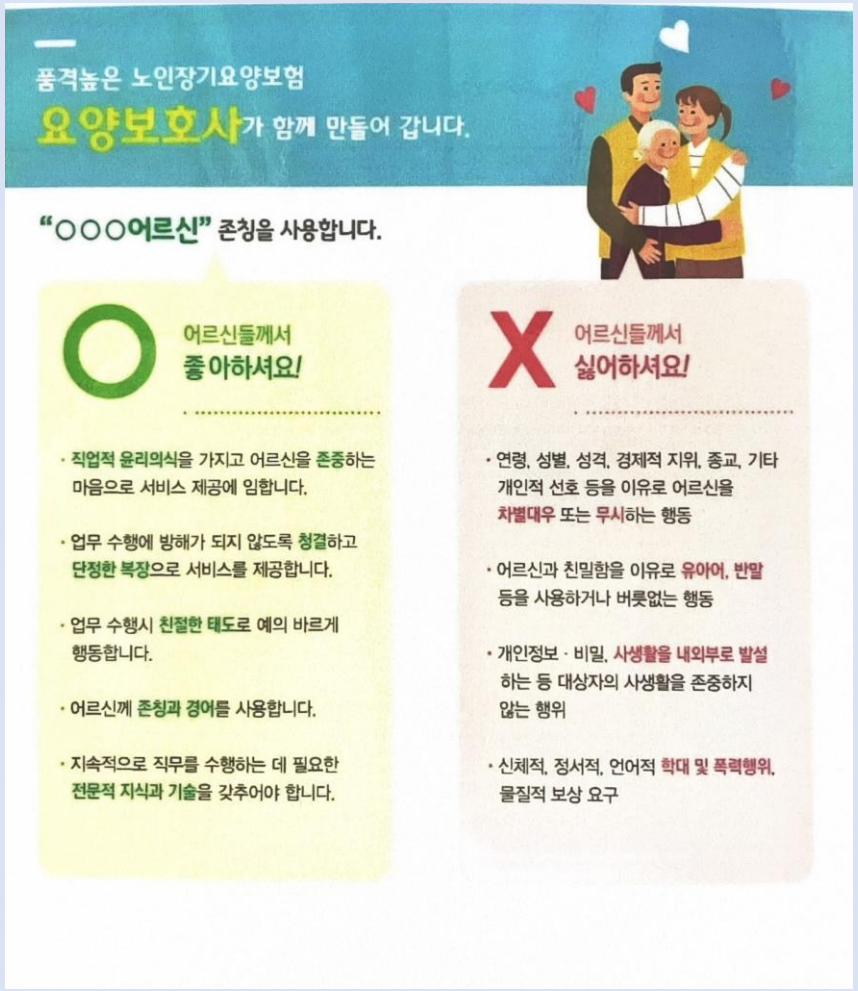

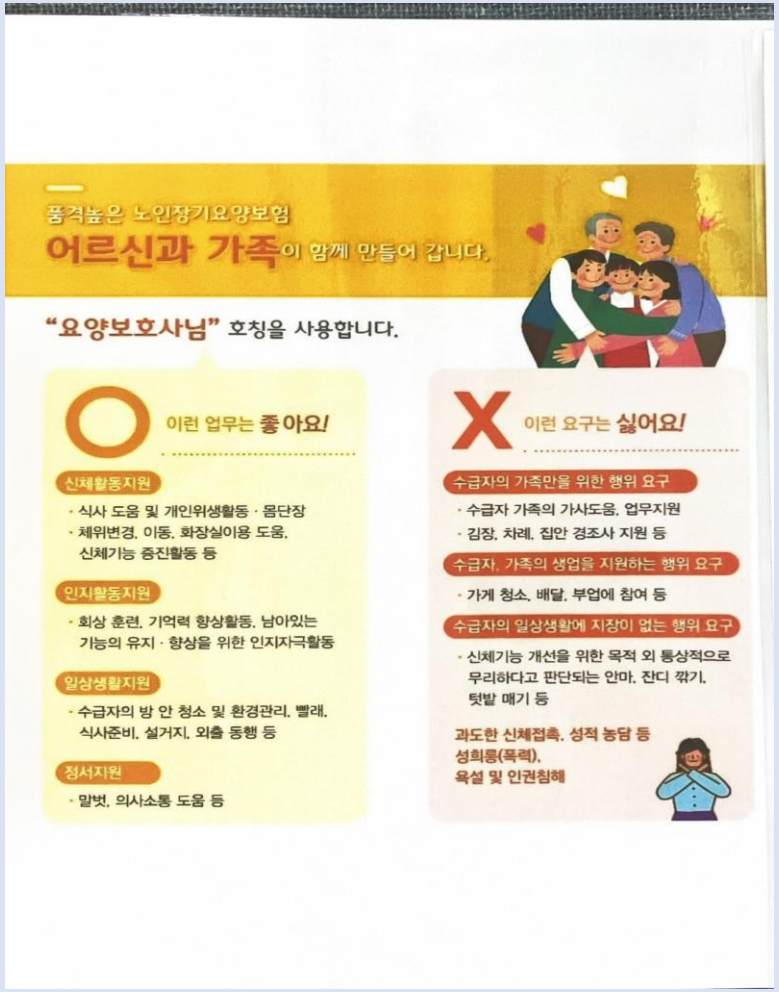

4. 노인학대예방포스터 게시

좋은아침요양원에서는 각 층마다 노인학대예방을 위한 포스터를 게시하여 상시 확인 할 수 있도록 하고 있습니다.