너른뜰주간보호 소식지

♥ 공 지 사 항 ♥

♥ 긴 장마가 지나고 뜨거운 햇살이 여름의 한가운데를 알리는 8월입니다. 짙어진 초록과 매미 소리가 계절의 깊이를 더하며, 무더위 속에서도 생명의 싱그러움을 전해 줍니다. 저희는 어르신 한 분 한 분을 존중하고 섬기는 마음으로 오늘도 따뜻한 웃음과 정성을 나누고 있습니다. 무더운 날씨에도 편안하고 안전한 하루를 보내실 수 있도록 늘 곁에서 함께하겠습니다. 가족 여러분의 가정에도 건강과 평안이 가득하시길 바라며, 무르익는 여름처럼 행복과 웃음이 넘치는 8월이 되시기를 기원합니다. ♥

1. 7월7일(화) 직원회의와 직원교육을 실시하였습니다. 회의와 교육을 통하여 더욱 질 높은 서비스를 제공하겠습니다. (8월교육: 종사자 윤리지침에 대한 교육을 실시예정입니다.)
2. 7월 7일(화) 이미용 서비스 잘 마쳤습니다. 8월 이미용 서비스는 8월4일 입니다.
3. 7월 8일(수) 사회적응프로그램으로 즐겁게 카페 체험을 잘 마쳤습니다.(밴드와 블로그에 사진 업로드하였습니다.)
4. 7월21일(화) 7,8월생신이신 어르신들의 생신잔치를 잘 마쳤습니다. (밴드와 블로그에 업로드 하였습니다.)
5. 8월11일(화) 사회적응 프로그램으로 책 향기가 가득한 지역 도서관을 방문하여 다양한 도서 체험을 합니다.
6. 매월 소방시설 점검을 실시하고 있습니다.
7. 종사자, 수급자 모두 철저한 방역 수칙을 지키고 있으며 매일 자체 소독하며, 소독전문업체인 ㈜원하환경에서 매월 소독 관리하고 있습니다.

※ 궁금하시거나 문의 사항이 있으시면 센터로 연락 바랍니다. ☎031-836-8001

♥ 프로그램계획 ♥

시 간	월	화	수	목	금	토
07:30 ~17:30	송영서비스, 건강체크, 바이탈체크, 아침식사					
		기능회복훈련			기능회복훈련	
	힘뇌체조(순환운동), 건강체조					
	실버스포츠 (외부강사)	인지활동(규칙게임)	실버웃음교실 (외부강사)	인지활동(지필활동)	시니어인지놀이 (외부강사)	인지활동(보드게임)
	점심식사 휴식 및 낮잠, 체조, 간식					
	건강체조 (신체활동)					
	인지활동(수공예)	실버체조 (외부강사)	인지활동(미술활동)	음악활동 (외부강사)	인지활동(회상활동)	인지활동(여가활동)
	저녁식사 및 귀가준비 송영서비스					

프로그램 활동 사진

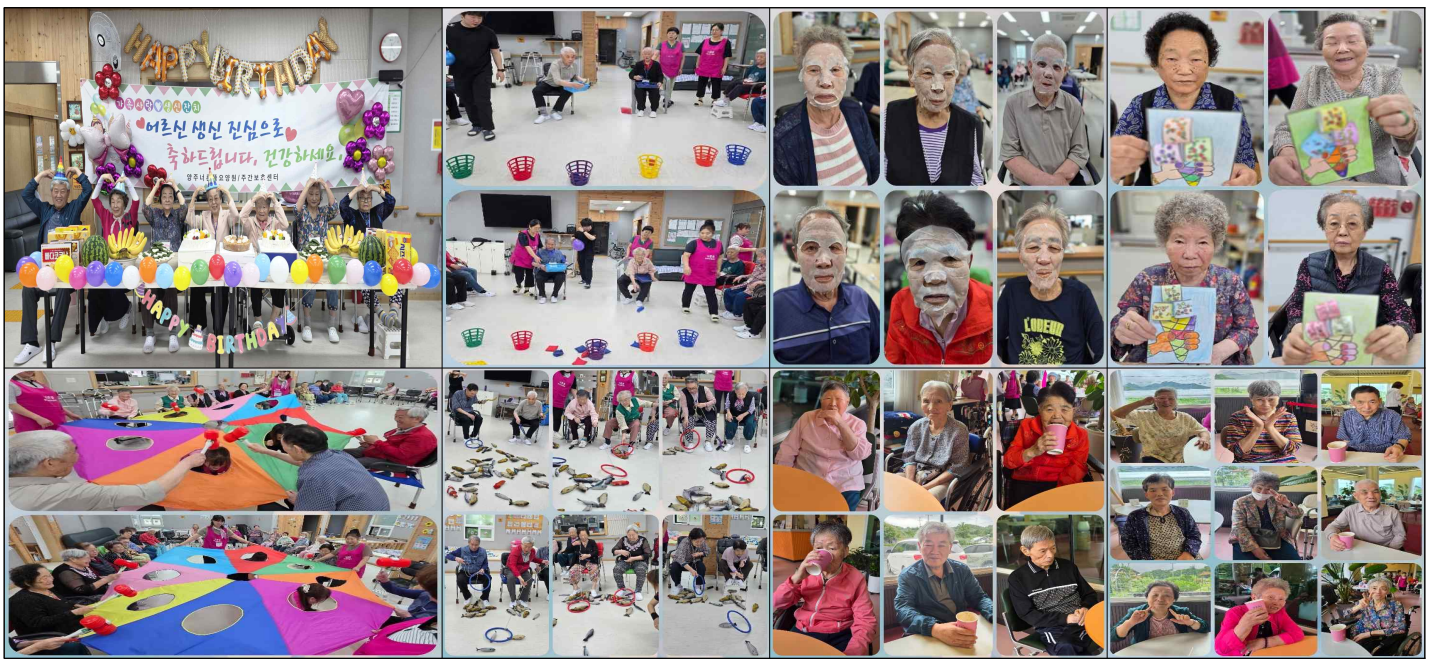

사랑과 존중

너른뜰주간보호센터